

QUADRO DE ELEMENTOS DE FUNDAÇÃO					
Referências	Dimensões (cm)	Altura (cm)	Estacas	Armadura perimetral	
P1, P2, P4, P5, P6, P7 e P24	100 x 100	60	Tipo D-46-13M-45T* - TIPO B, Penetração 10 cm	Estribos x 4010, Estribos x 4010, Estribos x 4010, Estribos diagonais 2010	
P3 e P26	115 x 115	60	Tipo D-46-13M-45T* - TIPO B, Penetração 10 cm	Estribos x 4010, Estribos x 4010, Estribos x 4010, Estribos diagonais 2010	
P25, P27, P28, P29 e P30	100 x 100	60	Tipo D-46-13M-45T* - TIPO B, Penetração 10 cm	Estribos x 2010, Estribos x 4010, Estribos x 4010, Estribos diagonais 2010	

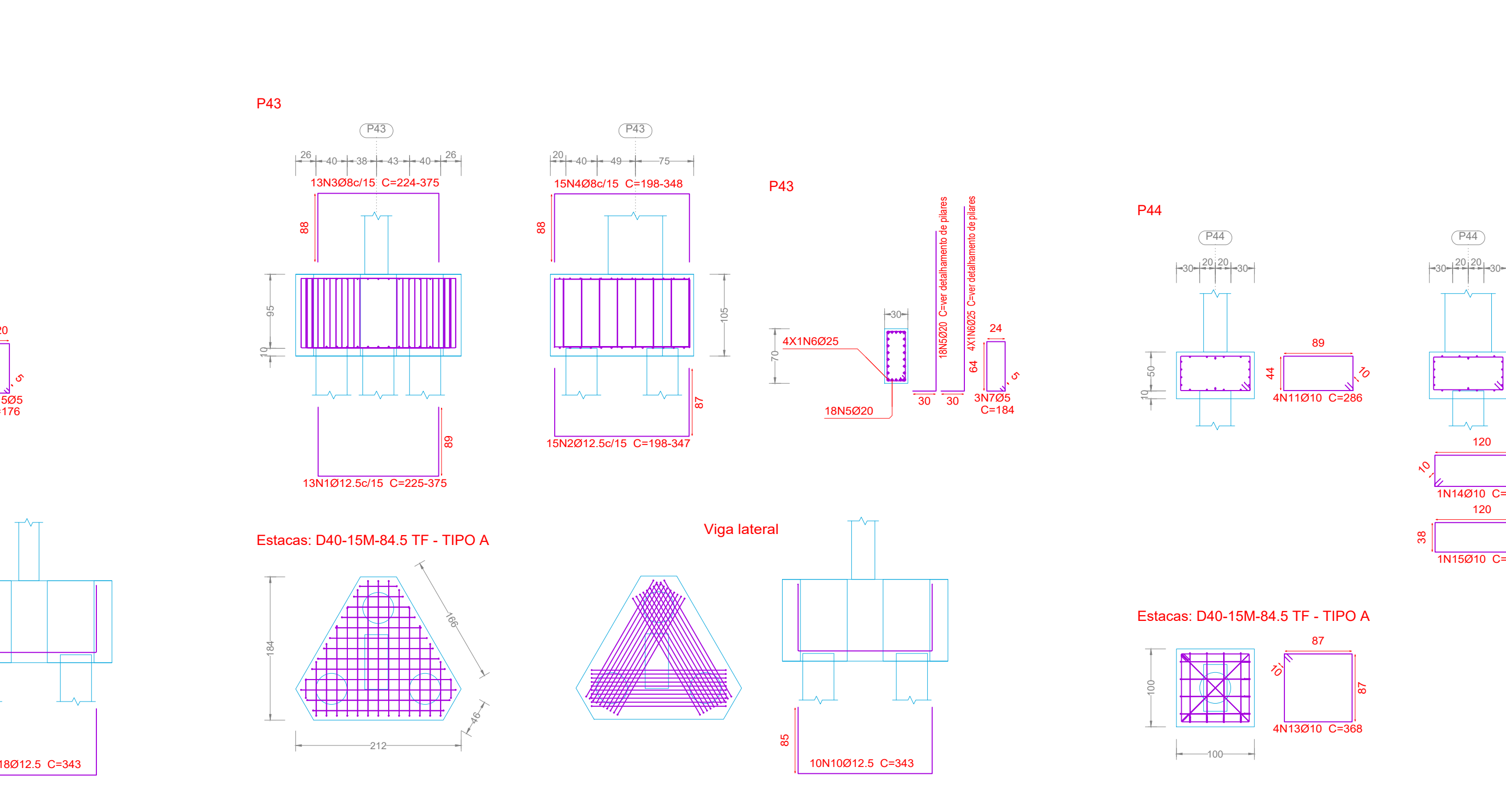

ANEXO ORIGINAL DE REVISÕES

ARQUIVO ORIGINAL DE REVISÃO Nº 2024

R20 REVISÃO DE NOV. 2024

* NAO FOI LOCALIZADO NENHUM HISTÓRICO DAS REVISÕES ANTERIORES A DATA DE 26/10/2024 A PARTIR DA REVISÃO R20 TODOS HISTÓRICOS DE ALTERAÇÕES ESTÃO INSERIDOS NESTE QUADRO

HISTÓRICO DE ALTERAÇÕES R20:

1. **Revisão de Planos:** P22, P27, P28, P29, P30, P31, P6, P5, P12, P2, P4, P6, P10, P11, P12, P13, P14, P15, P16, P17, P18, P24, P41, P42, P43, P48, P49, P51, P52, P53, P54, P55, P56, P57, P58, P59, P60, P61, P62, P63, P64, P65, P66, P67, P68, P69, P70, P71, P72, P73, P74, P75, P76, P77, P78, P79, P80, P81, P82, P83, P84, P85, P86, P87, P88, P89, P90, P91, P92, P93, P94, P95, P96, P97, P98, P99, P100, P101, P102, P103, P104, P105, P106, P107, P108, P109, P110, P111, P112, P113, P114, P115, P116, P117, P118, P119, P120, P121, P122, P123, P124, P125, P126, P127, P128, P129, P130, P131, P132, P133, P134, P135, P136, P137, P138, P139, P140, P141, P142, P143, P144, P145, P146, P147, P148, P149, P150, P151, P152, P153, P154, P155, P156, P157, P158, P159, P160, P161, P162, P163, P164, P165, P166, P167, P168, P169, P170, P171, P172, P173, P174, P175, P176, P177, P178, P179, P180, P181, P182, P183, P184, P185, P186, P187, P188, P189, P190, P191, P192, P193, P194, P195, P196, P197, P198, P199, P200, P201, P202, P203, P204, P205, P206, P207, P208, P209, P210, P211, P212, P213, P214, P215, P216, P217, P218, P219, P220, P221, P222, P223, P224, P225, P226, P227, P228, P229, P230, P231, P232, P233, P234, P235, P236, P237, P238, P239, P240, P241, P242, P243, P244, P245, P246, P247, P248, P249, P250, P251, P252, P253, P254, P255, P256, P257, P258, P259, P260, P261, P262, P263, P264, P265, P266, P267, P268, P269, P270, P271, P272, P273, P274, P275, P276, P277, P278, P279, P280, P281, P282, P283, P284, P285, P286, P287, P288, P289, P290, P291, P292, P293, P294, P295, P296, P297, P298, P299, P300, P301, P302, P303, P304, P305, P306, P307, P308, P309, P310, P311, P312, P313, P314, P315, P316, P317, P318, P319, P320, P321, P322, P323, P324, P325, P326, P327, P328, P329, P330, P331, P332, P333, P334, P335, P336, P337, P338, P339, P340, P341, P342, P343, P344, P345, P346, P347, P348, P349, P350, P351, P352, P353, P354, P355, P356, P357, P358, P359, P360, P361, P362, P363, P364, P365, P366, P367, P368, P369, P370, P371, P372, P373, P374, P375, P376, P377, P378, P379, P380, P381, P382, P383, P384, P385, P386, P387, P388, P389, P390, P391, P392, P393, P394, P395, P396, P397, P398, P399, P400, P401, P402, P403, P404, P405, P406, P407, P408, P409, P410, P411, P412, P413, P414, P415, P416, P417, P418, P419, P420, P421, P422, P423, P424, P425, P426, P427, P428, P429, P430, P431, P432, P433, P434, P435, P436, P437, P438, P439, P440, P441, P442, P443, P444, P445, P446, P447, P448, P449, P450, P451, P452, P453, P454, P455, P456, P457, P458, P459, P460, P461, P462, P463, P464, P465, P466, P467, P468, P469, P470, P471, P472, P473, P474, P475, P476, P477, P478, P479, P480, P481, P482, P483, P484, P485, P486, P487, P488, P489, P490, P491, P492, P493, P494, P495, P496, P497, P498, P499, P500, P501, P502, P503, P504, P505, P506, P507, P508, P509, P510, P511, P512, P513, P514, P515, P516, P517, P518, P519, P520, P521, P522, P523, P524, P525, P526, P527, P528, P529, P530, P531, P532, P533, P534, P535, P536, P537, P538, P539, P540, P541, P542, P543, P544, P545, P546, P547, P548, P549, P550, P551, P552, P553, P554, P555, P556, P557, P558, P559, P560, P561, P562, P563, P564, P565, P566, P567, P568, P569, P570, P571, P572, P573, P574, P575, P576, P577, P578, P579, P580, P581, P582, P583, P584, P585, P586, P587, P588, P589, P590, P591, P592, P593, P594, P595, P596, P597, P598, P599, P600, P601, P602, P603, P604, P605, P606, P607, P608, P609, P610, P611, P612, P613, P614, P615, P616, P617, P618, P619, P620, P621, P622, P623, P624, P625, P626, P627, P628, P629, P630, P631, P632, P633, P634, P635, P636, P637, P638, P639, P640, P641, P642, P643, P644, P645, P646, P647, P648, P649, P650, P651, P652, P653, P654, P655, P656, P657, P658, P659, P660, P661, P662, P663, P664, P665, P666, P667, P668, P669, P670, P671, P672, P673, P674, P675, P676, P677, P678, P679, P680, P681, P682, P683, P684, P685, P686, P687, P688, P689, P690, P691, P692, P693, P694, P695, P696, P697, P698, P699, P700, P701, P702, P703, P704, P705, P706, P707, P708, P709, P710, P711, P712, P713, P714, P715, P716, P717, P718, P719, P720, P721, P722, P723, P724, P725, P726, P727, P728, P729, P730, P731, P732, P733, P734, P735, P736, P737, P738, P739, P740, P741, P742, P743, P744, P745, P746, P747, P748, P749, P750, P751, P752, P753, P754, P755, P756, P757, P758, P759, P760, P761, P762, P763, P764, P765, P766, P767, P768, P769, P770, P771, P772, P773, P774, P775, P776, P777, P778, P779, P780, P781, P782, P783, P784, P785, P786, P787, P788, P789, P790, P791, P792, P793, P794, P795, P796, P797, P798, P799, P800, P801, P802, P803, P804, P805, P806, P807, P808, P809, P810, P811, P812, P813, P814, P815, P816, P817, P818, P819, P820, P821, P822, P823, P824, P825, P

Observação: Em virtude da divergência de informações nas revisões dos carimbos do projeto da Petrus Engenharia, informamos que a quantidade de revisões foi organizada conforme as datas das alterações registradas.

APROVAÇÃO DE PROJETOS			
Os Projetos referentes ao Processo SIn nº _____, encontram-se dentro das normas e exigências da SEINFRA, tendo sido elaborado por profissionais habilitados.			
GÊNCIA DE ANÁLISE DE VIABILIDADE DE ÁREAS PARA SOLICITAÇÃO DE PROGRAMA INSTITUCIONAL - GISAUTUA		ASSESSORA EXECUTIVA DE RELACIONOS INSTITUCIONAIS - AGIR	
			
The Prime Tamandaré Office - Rua E, 691 305 - Setor Oeste, Goiânia - GO CEP: 74115-040			
PROJETO DE ESTRUTURA MISTA EM AÇO-CONCRETO			
Av. Universitária, 1750 - Setor Leste Universitario, CEP 74605-010, Goiânia-GO			
ESCOLA DO FUTURO EM ARTES BLOCO 3 - CIRCO REVISÃO SEINFRA			
RESPONSÁVEL LEGAL	SECRETARIA DO ESTADO DE DESENVOLVIMENTO E INOVAÇÃO CNPJ: 21.652.711/0001-10		
AUTOR DO PROJETO	PETRUS ENGENHARIA CONST E ADM LTDA, CREA 18610/RF ENG. MARCOS RODOLFO AVAREZ, CREA 10304/MODULO-D		
AUTOR DO PROJETO	PETRUS ENGENHARIA CONST E ADM LTDA, CREA 18610/RF ENG. CHARLINGTON JOSÉ DA SILVA RIBEIRO FILHO, CREA 103090850-D-GO		
AUTOR DO PROJETO	PETRUS ENGENHARIA CONST E ADM LTDA, CREA 18610/RF ENG. JULIANA MARIA DOS SANTOS, CREA 103190275-D-GO		
AUTOR DA ADEQUAÇÃO	SECRETARIA DE ESTADO DA INFRAESTRUTURA-SEINFRA CREA 178P M.S.C. ENG. CIVIL LEONARDO MADEIRA, A CREA 1016236670-D-GO		
CONTÍDUO			
Detalhamento de Fundação (blocos sobre estacas).			
ÁREA DO TERRENO ORIGINAL S= 4523,20 M²	DENOMINO DENOMINADO MADEIRA	DATA OUTUBRO/24	FOLHA INDICADA FOLHA Nº 1 (SENDAE) mm)
ÁREA DE CONTRUÇÃO 1.651,77 M²	AUTOCAD 2025		07/45
IMPORTANTE:			
- Após a execução, verificar a compatibilidade com os demais projetos complementares: EXECUTIVO, ESTRUTURAL, INCÊNDIO E ELÉTRICO. Conferência em 01/07/2024, não havendo divergências apontadas ou observações por técnicos em obra.			